SYNOPSIS

MOULIN (*Drame, Historique*)
2026 - France - 2h14
De László Nemes
Avec Gilles Lellouche, Lars Eidinger, Louise Bourgoin
Tout public avec avertissement

Juin 1943, Jean Moulin, chef de la Résistance, est arrêté alors qu'il tente de réunifier les forces de l'Armée Secrète. Interrogé par Klaus Barbie, le chef de la Gestapo de Lyon, Moulin est entraîné dans une confrontation implacable. Son ultime combat face à la manipulation. Le destin de la France libre en dépend.

WILD HORSE NINE (*Thriller*) VOSTFR VF
2026 - Royaume-Uni, Etats-Unis, Chili - 1h58
De Martin McDonagh
Avec Sam Rockwell, John Malkovich, Steve Buscemi...
Tout public avec avertissement

Peu avant le coup d'État chilien de 1973, deux agents de la CIA, Chris et Lee, sont envoyés de Santiago vers l'île de Pâques par leur supérieur, MJ. Au milieu des statues emblématiques de l'île, tandis que ces partenaires de longue date sont confrontés à leur sombre passé, Chris noue une relation avec deux étudiantes rebelles qui menace de faire basculer dans le chaos leur séjour dans ce paradis isolé...

SCROOGE VOSTFR VF
(*Aventure, Drame, Fantastique*)
2026 - Etats-Unis - 1h56
De Ti West
Avec Johnny Depp, Rupert Grint, Daisy Ridley...
Tout public avec avertissement

Pour changer son futur, Scrooge va revivre son passé.

LES MISÉRABLES (*Drame, Historique*)
2026 - France - 2h56
De Fred Cavayé
Avec Vincent Lindon, Tahar Rahim, Camille Cottin...

Libéré après 19 ans de bagne, Jean Valjean décide de faire le bien autour de lui. Sous une fausse identité, il devient un notable respecté. Venant en aide à Fantine, une ouvrière mourante, il promet de sauver sa fille, Cosette, des griffes des cruels Thénardier. Mais son passé le rattrape : l'inspecteur Javert, un policier implacable, le traque sans relâche afin de le renvoyer au bagne.

UN BON PATRON (*Comédie*)
2026 - France - 1h27
De Philippe de Chauveron
Avec Didier Bourdon, Catherine Frot, Jean-François Cayrey...

En quelques jours seulement, tout semble virer à la catastrophe pour Antoine Blanchet, héritier de l'ancestrale fabrique familiale de balances. Un ex-employé viré qui campe devant l'usine, un contremaître trompé qui met en péril la production, une stagiaire irrésistible qui fait tourner les têtes... À la veille de recevoir un prix d'excellence censé honorer son usine, il doit, en urgence, sauver l'entreprise et maintenir le calme dans son petit univers bien organisé.

CLUB KID (*Comédie Dramatique*) VOSTFR VF -12
2026 - Etats-Unis - 2h02
De Jordan Firstman
Avec Jordan Firstman, Reggie Absolom, Diego Calva...
Interdit - 12 ans

Peter organisateur de soirées branchées à New York, mène une existence aussi effrénée qu'insouciante, rythmée par les nuits festives et les excès. Sa vie bascule lorsqu'Arlo, le fils de 10 ans dont il ignorait l'existence, frappe à sa porte. Dépassé par ce rôle de père qu'il n'avait jamais envisagé, il est rapidement conquis par le charme et la spontanéité de l'enfant. Au fil du temps, un lien profond se tisse entre eux.

L'AFFAIRE MARIE-CLAIRE
(*Historique, Judiciaire, Thriller*)
2026 - France - 1h42
De Lauriane Escaffre, Yvo Muller
Avec Charlotte Gainsbourg, Cécile de France,...

Novembre 1972. Au tribunal de Bobigny, un procès hors norme secoue la France entière. Marie-Claire Chevalier, 16 ans, est accusée d'avoir avorté illégalement. À la barre, sa mère et toutes les femmes qui l'ont aidée. Leur avocate, Gisèle Halimi leur demande de ne pas plaider coupable. Gisèle va faire ce qui n'a jamais été fait auparavant, elle va accuser et attaquer la loi, au risque de tout perdre.

IL FAUT BRULER MAMAN (*Comédie*)
2026 - France - 1h21
De Albert Dupontel
Avec Julia Piaton, Artus, Albert Dupontel...

Dans une famille de croque-morts, deux sœurs et un frère se retrouvent pour les funérailles de leur mère. Le personnel étant en grève, ils doivent accomplir le protocole funéraire par eux-mêmes. Comment s'accorder pour brûler Maman ?

15/18 (*Drame*) -12
2026 - France - 1h44
De Cédric Kahn
Avec Zoé Monpart, Malou Khebizi, Kenji Peyran...
Interdit - 12 ans, avec avertissement

À 17 ans, Lucia est admise dans une unité pédopsychiatrique où elle a déjà séjourné à plusieurs reprises. Elle y retrouve Eloïse, son amie hospitalisée de longue durée, et découvre le quotidien d'une équipe soignante débordée. Mais l'arrivée du mystérieux Enzo menace de bouleverser l'équilibre fragile du service.

LES BRAVES (*Drame, Historique, Romance*)
2026 - Belgique, France, Pays-Bas - 2h07
De Lukas Dhont
Avec Valentin Campagne, Jonas Wertz...
Tout public avec avertissement

Le jeune soldat Pierre veut faire ses preuves sur le front pendant la Première Guerre mondiale. Derrière les lignes, il rencontre Francis, chargé de remonter le moral des troupes.

SUITE DES SYNOPSIS À L'INTÉRIEUR...

PLEIN TARIF : 7€50 - **TARIF ENFANT : 6€** - **ABONNÉS : 5€60** (frais de gestion inclus)
TARIFS RÉDUITS : 6€ (du mardi au vendredi pour les personnes de plus de 60 ans*)
6€ (le mercredi, pour tous)
5€ (pour tous les films : cycles/animations culturelles, cycle enfants, séances « ciné passion »...)
4€ pass Culture
Contremarques acceptées : CinéChèque, Easypass, Chèque Cinéma Universel

*sur présentation d'un justificatif

lecannet-cinema.fr
N°24/2026
AFCAE CINÉMAS ART & ESSAI — CNC centre national du cinéma et de l'image animée

CINÉMA
LE CINÉTOILE
ROCHEVILLE

CINÉMA
LE CANNET TOILES
CANNET CENTRE

DU 25 NOVEMBRE AU 8 DÉCEMBRE
FILMS À L'AFFICHE

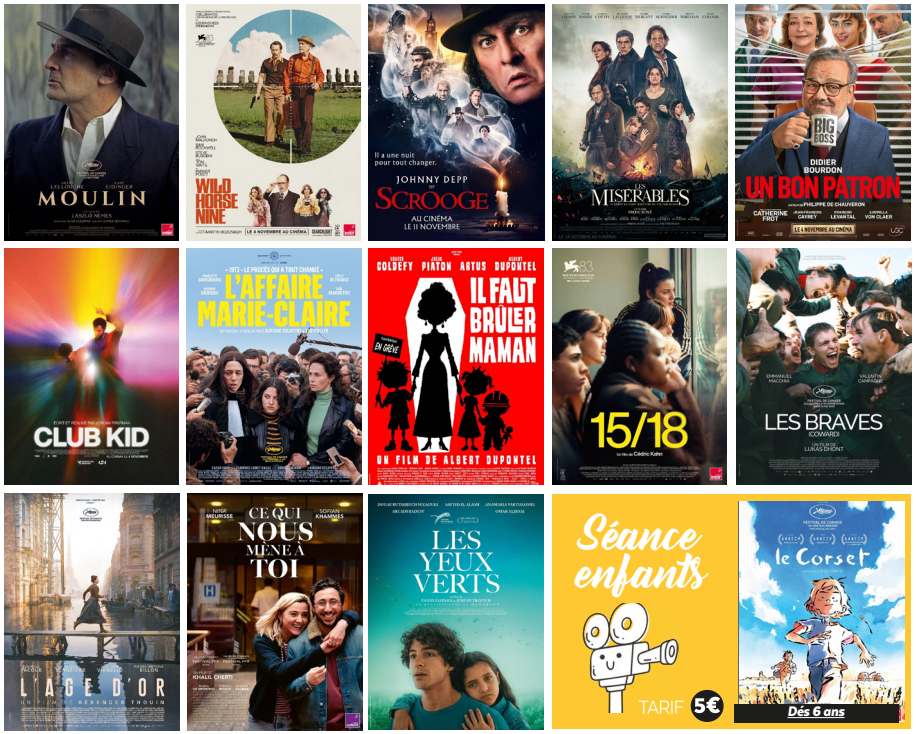

À NOTER DANS VOS AGENDAS

Ciné Passion
MOULIN
présenté par OLIVIER BERSOU, professeur de cinéma
MERC. **25 NOV.** à **19H**
CINÉTOILE ROCHEVILLE
TARIF **5€**

Ciné Passion
LES BRAVES
présenté par OLIVIER BERSOU, professeur de cinéma
MAR. **8 DÉC.** à **19H**
CANNET TOILES
TARIF **5€**

PROJECTION VFST
PROJECTION SPÉCIALE POUR LE PUBLIC SOURD ET MALENTENDANT



MOULIN
VEND. **27 NOV.** à **15H**
CINÉTOILE ROCHEVILLE

CINÉMA
LE CINÉTOILE
ROCHEVILLE



DU 25 NOVEMBRE AU 1er DÉCEMBRE	Mer. 25	Jeu. 26	Vend. 27	Sam. 28	Dim. 29	Lun. 30	Mar. 1
MOULIN	19h Ciné Passion		15h* VFST	14h	16h15		
L'AFFAIRE MARIE-CLAIRE		16h30		19h30	14h		
WILD HORSE NINE		14h		17h	19h15 VOSTFR		
LES MISÉRABLES	15h30		18h				

DU 2 AU 8 DÉCEMBRE	Mer. 2	Jeu. 3	Vend. 4	Sam. 5	Dim. 6	Lun. 7	Mar. 8
LES YEUX VERTS		17h	18h	15h			
IL FAUT BRÛLER MAMAN	17h30	15h	16h		19h		
SCROOGE	15h			19h	16h30 VOSTFR		
LE CORSET				17h	14h30		

*VFST : VERSION FRANÇAISE SOUS-TITRÉE POUR LE PUBLIC SOURD ET MALENTENDANT.

Séance Enfants

LE CORSET
(Animation)
2026 - France, Belgique - 1h30
De Louis Clichy
Dès 6 ans

Dans une ferme au cœur de la Beauce, Christophe, 11 ans, règle ses pas sur ceux de son père. Mais à l'école, à la maison, sur le tracteur, Christophe penche... et tombe. Il est obligé de porter un corset pour filer droit. Tandis que la ferme traverse des moments difficiles, Christophe grandit comme il peut. Il découvre la musique et fait la rencontre de Clara, avec qui tout semble devenir possible.

LES YEUX VERTS *(Drame)*
2026 - France, Belgique, Suède - 1h26
De Fanny Liatard, Jérémy Trouilh
Avec Anamaria Vartolomei...
Tout public avec avertissement

Chaya, 11 ans, vit avec sa famille dans les Landes, au bord de l'océan. À l'annonce de leur expulsion, son grand frère Nour sombre dans un sommeil profond et mystérieux. Chaya va tout faire pour le réveiller, jusqu'à plonger dans ses rêves pour le retrouver.

LE CANNET CÔTE D'AZUR
CINÉTOILE ROCHEVILLE
2, chemin du Périer et av. Franklin Roosevelt - Le Cannet - 04 93 43 36 67 - lecannet.fr
Bus : Palm bus n° 11A, 2, N2 & 17

N°24/2026



CINÉMA
LE CANNET TOILES
CANNET CENTRE

DU 25 NOVEMBRE AU 1er DÉCEMBRE	Mer. 25	Jeu. 26	Vend. 27	Sam. 28	Dim. 29	Lun. 30	Mar. 1
CE QUI MÈNE À TOI	17h		18h15	14h30	19h15		
CLUB KID -12			15h30		16h30 VOSTFR		18h VOSTFR
UN BON PATRON	15h			19h			16h
LE CORSET				16h45	14h30		

DU 2 AU 8 DÉCEMBRE	Mer. 2	Jeu. 3	Vend. 4	Sam. 5	Dim. 6	Lun. 7	Mar. 8
L'ÂGE D'OR	15h			19h15	16h30		
WILD HORSE NINE	17h30 VOSTFR			14h	19h VOSTFR		
LES BRAVES			15h	16h30			19h Ciné Passion
15/18 -12			18h		14h15		16h30

L'ÂGE D'OR
(Drame, Historique)
2026 - France, Italie - 1h53
De Bérenger Thouin
Avec Souheila Yacoub, Vassili Schneider, Yile Yara Vianello...

La vie hors-norme de Jeanne Lavaur n'appartient qu'à elle-même. Elle traverse le XXème siècle et défie son destin, depuis son enfance dans la boucherie de ses parents jusqu'à son rêve de devenir comtesse. D'une guerre à l'autre, du Paris des années folles au Brésil, son chemin croise l'Histoire et embrasse le monde, aux côtés de Guillaume de Barante et de l'intrépide Céleste.

CE QUI ME MÈNE À TOI
(Drame)
2026 - France - 1h36
De Khalil Cherti
Avec Nina Meurisse, Sofian Khammes, Jeanne Balibar...

Charlie et Hicham, la trentaine, s'aiment follement mais ne parviennent pas à avoir d'enfant : leur couple est confronté à l'infécondité. Ils entament alors un parcours d'Aide Médicale à la Procréation. Pendant trois ans, entre espoirs et déceptions, ils vont mettre leur amour et leurs corps à l'épreuve, vivre une odyssée qui va les bouleverser...

LE CANNET CÔTE D'AZUR
CINÉMA CANNET TOILES
32 bis, bd. Sadi Carnot et 1, rue Victorien Sardou - Le Cannet - 04 93 69 51 66 - lecannet.fr
Bus : Palm bus n°1 & 11